Istituto di Gestalt H.C.C. ITALY

www.gestalt.it

L'Istituto opera dal 1979 nell'ambito della formazione e della ricerca in psicoterapia della Gestalt sia a livello nazionale che internazionale. È stato la prima Scuola di Formazione in Psicoterapia della Gestalt in Italia. Dalla sua fondazione, l'Istituto mantiene scambi didattici e di ricerca con università e prestigiosi istituti di formazione internazionali. Diffonde i risultati di tale ricerca innanzitutto attraverso il modello che caratterizza la propria Scuola di Specializzazione post-laurea in Psicoterapia della Gestalt, e inoltre attraverso programmi di formazione continua e supervisione per psicoterapeuti.

È autorizzato dal Ministero dell'Università e della Ricerca Scientifica e Tecnologica a condurre programmi di Specializzazione in Psicoterapia per psicologi e medici, è inoltre accreditato dal Ministero dell'Istruzione per la formazione del personale della scuola, ed è *provider* autorizzato dal Ministero della Sanità per i corsi di Educazione Continua in Medicina (ECM).
L'Istituto ha ottenuto la certificazione di qualità UNI EN ISO 9001, sin dal 2004.

Altri corsi di Formazione Continua in Medicina (ECM):

- Seminari di supervisione per psicoterapeuti condotti da Margherita Spagnuolo Lobb: Siracusa, Palermo, Milano
- Il corpo consapevole: sviluppo del sé e risonanza cinestetica con Ruella Frank (USA), Milano 10-11 maggio 2014
- Psicologia dell'emergenza secondo il Modello Gestaltico, Palermo 23-24 maggio 2014
- Convegno in occasione delle Rappresentazioni Classiche al Teatro Greco di Siracusa, con il professore Umberto Galimberti, Siracusa 6-7 giugno 2014
- Corso base di Training Autogeno: Siracusa, Palermo
- L'umiltà del terapeuta: workshop con Donna Orange (USA), Milano, 19-20 settembre 2014
- Campo fenomenologico e psicoterapia: un'esperienza di co-terapia con J.M.Robine (Francia) e M.Spagnuolo Lobb, Palermo, 15-16 ottobre 2014
- Attacchi di Panico, la prospettiva della PdG: workshop con G. Francesetti, Milano, 14-15 novembre 2014

Per info e iscrizioni www.gestalt.it

Quaderni di Gestalt
Rivista semestrale di Psicoterapia della Gestalt, dal 1985

Studies in Gestalt Therapy
Dialogical Bridges

Istituto di Gestalt H.C.C. - Italy
(Human Communication Center)
Scuola di Specializzazione in Psicoterapia
DD.MM. 9/5/94 - 7/12/01 - 24/10/08 – 28/4/11

Direttore: *Margherita Spagnuolo Lobb*

L'unico Istituto italiano accreditato dalla European Association for Gestalt Therapy (EAGT)

Affiliazioni
NYIGT New York Institute for Gestalt Therapy
SIPG Società Italiana di Psicoterapia della Gestalt
FISIG Federazione Italiana Scuole e Istituti di Gestalt
FIAP Federazione Italiana delle Associazioni di Psicoterapia

L'Istituto organizza
Scuola post-laurea di Specializzazione in Psicoterapia per psicologi e medici
Programmi di supervisione per psicoterapeuti
Master in Comunicazione e Competenze Relazionali
Master di Psicologia Giuridica
Corsi Internazionali in inglese e in spagnolo sulla psicopatologia gestaltica
Corsi ECM - Educazione Continua in Medicina
Corsi per la gestione dei team di lavoro nelle aziende
Corsi sui Disturbi Specifici dell'Apprendimento
Corsi di Training Autogeno

Sede legale e amministrativa:
Via San Sebastiano, 38 - 96100 Siracusa
Tel. (+39) 0931.48.36.46
Fax (+39)0931.46.56.68
email: info@gestalt.it

Sede di Palermo:
Via Lincoln, 19 - 90133 Palermo
Tel./Fax (+39) 091.61.61.279
e.mail: palermo@gestalt.it

Sede di Milano:
Via dei Pellegrini, 3 - 20122 Milano
Tel. (+39) 02.89.36.71.71
e.mail: milano@gestalt.it

Istituto di Gestalt H.C.C. ITALY

www.gestalt.it

Il Parto come Rinascita Relazionale

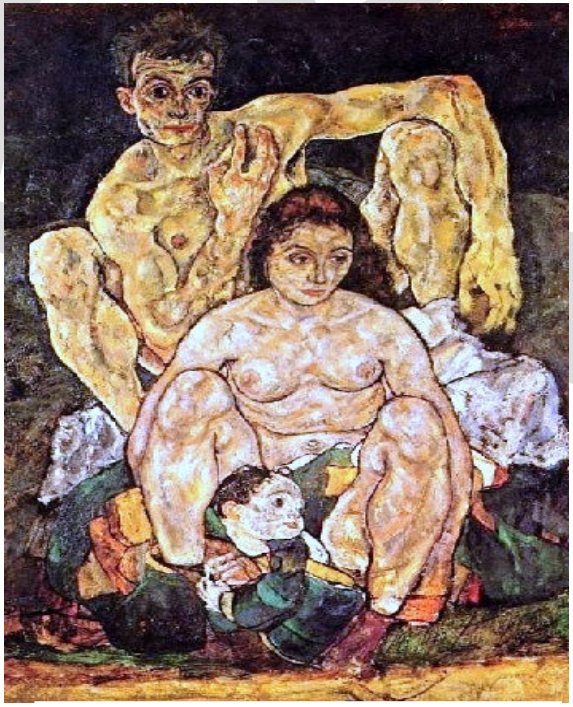

Corso ECM per operatori di psicoprofilassi al parto secondo il metodo Spagnuolo Lobb

Catania, Siracusa - 2014
Livello Base e Avanzato

Il Parto come rinascita relazionale

L'idea della nascita riempie di una luce diversa. Quando si attraversano le potenzialità relazionali che sono insite nel processo del partorire, il parto diventa – sia per l'uomo che per la donna – un'occasione di crescita per le nostre relazioni, molto più pregnante di un semplice evento fisiologico.

Questo modello considera il parto come occasione di rinascita e di crescita per la madre e per la coppia, prevede attività che aiutano a vivere l'esperienza del parto non solo in modo partecipato e significativo, ma anche mettendo in luce quelle competenze relazionali che segnano l'essere genitori.

Destinatari

Il corso è rivolto a psicoterapeuti della Gestalt, psicologi, medici e a tutti coloro che vogliono acquisire o approfondire una competenza specifica di conduzione di gruppi di psicoprofilassi al parto.

Didatta

Margherita Spagnuolo Lobb

Psicologa, psicoterapeuta, didatta internazionale presso istituti di formazione e università italiani ed esteri, Full Member del *New York Institute for Gestalt Therapy*, Past-President e Primo Socio Onorario della European Association for Gestalt Therapy (EAGT), Past-President della Società Italiana Psicoterapia Gestalt (SIPG), Past-President della Federazione Italiana delle Associazioni di Psicoterapia (FIAP).

Ha introdotto in Italia le opere e il lavoro clinico dei rappresentanti più significativi della psicoterapia della Gestalt e ha contribuito lei stessa allo sviluppo teorico e metodologico di questo approccio.
Il suo recente libro *Il now-for-next in psicoterapia. La psicoterapia della Gestalt raccontata nella società post-moderna*, è stato tradotto in varie lingue.
Dirige la rivista Quaderni di Gestalt (dal 1985) e la Collana di Psicoterapia della Gestalt (casa editrice FrancoAngeli).

Il suo modello sulla psicoprofilassi al parto è stato validato da ricerche e tradotto in varie lingue.

Corso livello Base

23 ottobre e 30 ottobre, 2014 - Catania

Il corso livello base è a numero chiuso ed è rivolto a psicologi, medici, ostetrici, psicoterapeuti, operatori sanitari della psicoprofilassi al parto che vogliono apprendere questo metodo.

Obiettivi

Fornire una metodologia di preparazione al parto, con un modello psicologico secondo l'approccio della Psicoterapia della Gestalt; descrivere il processo relazionale del partorire e i processi di coppia che accompagnano la nascita di un figlio; definire le varie unità di apprendimento, i requisiti del setting e del trainer.

Programma

Prima giornata livello base, Catania
Giovedì 23 ottobre 2014 (9.30-18.30)

- Presentazione del seminario. Analisi delle attese dei partecipanti.
- Il contributo della psicoterapia della Gestalt nella preparazione al parto.
- Introduzione al modello "Il parto come rinascita relazionale".
- Le dimensioni del modello di preparazione al parto nei vari setting: individuale, di coppia, di gruppo.
- Esercizio di rilassamento.
- Unità 1: Percezione della gravidanza e del parto: obiettivo, disegni, condivisione in gruppo.
- Unità 2: L'affidarsi all'ambiente: obiettivo, esperienza, condivisione in gruppo.
- Unità 3: Flessibilità dei confini: obiettivo, esperienza, condivisione in gruppo.

Seconda giornata livello base, Catania
Giovedì 30 ottobre 2014 (9.30-18.30)

- Unità 4 e 5: Gestione dell'energia e capacità di confluire: obiettivo, esperienza, condivisione in gruppo.
- Unità 6: Capacità di separarsi: obiettivo, esperienza, condivisione in gruppo.
- Unità 7: Stile relazionale della coppia: obiettivo, disegni, condivisione in gruppo.
- Unità 8: Integrazione dell'apprendimento: obiettivo, esperienza, condivisione in gruppo.

…tutti coloro che hanno usato questo metodo per partorire hanno avuto un'esperienza di rinascita di sé nella relazione con il partner e con il figlio…

Corso livello Avanzato

27 novembre, 2014 - Siracusa

Il corso livello avanzato è rivolto a chi è già formato nel livello base e desidera approfondire la propria abilità di conduzione dei corsi di preparazione al parto.

Obiettivi

Fornire supervisione e confronto professionale a tutti coloro che conducono corsi di preparazione al parto utilizzando o attingendo al metodo "Il parto come rinascita relazionale".

Programma

Giovedì 27 novembre 2014 (10.00-18.00)

- Condivisione delle esperienze di conduzione dei corsi da parte dei partecipanti.
- Aggiornamento sull'evoluzione del metodo e delle esigenze cliniche del partorire.
- Supervisione di casi di conduzione di gruppi.
- Prospettive di ricerca e di collaborazione tra i partecipanti.

Registro degli operatori

Alla fine del corso, i partecipanti in possesso dei necessari requisiti previsti nel regolamento potranno iscriversi nel **Registro degli operatori in Psicoprofilassi al parto** "Il parto come Rinascita Relazionale secondo il metodo Spagnuolo Lobb", gestito dall'Istituto (livello Base e livello Avanzato).

Attestato e Crediti ECM

Verrà rilasciato un attestato di frequenza. Il corso rilascia **23 crediti ECM** per il livello base e **11 crediti ECM** per il livello avanzato.

Iscrizioni

Le iscrizioni si effettuano esclusivamente tramite il sito **www.gestalt.it**.
Si raccomanda di indossare vestiti comodi.

Corso livello Base (Catania, 23 e 30 ottobre 2014)
Entro il 10 ottobre 2014: € 220
per ex-allievi dell'Istituto e soci SIPG € 200
per allievi, studenti universitari e neolaureati € 180
Dopo il 10 ottobre 2014: per tutti i partecipanti € 250.

Corso livello Avanzato (Siracusa, 27 novembre 2014)
Per tutti i partecipanti € 100.

Il prezzo include l'IVA, i crediti ECM e il materiale didattico
Per altre informazioni
Tel. 0931.48.36.46 Email: info@gestalt.it